

351/1 (1998/2000)

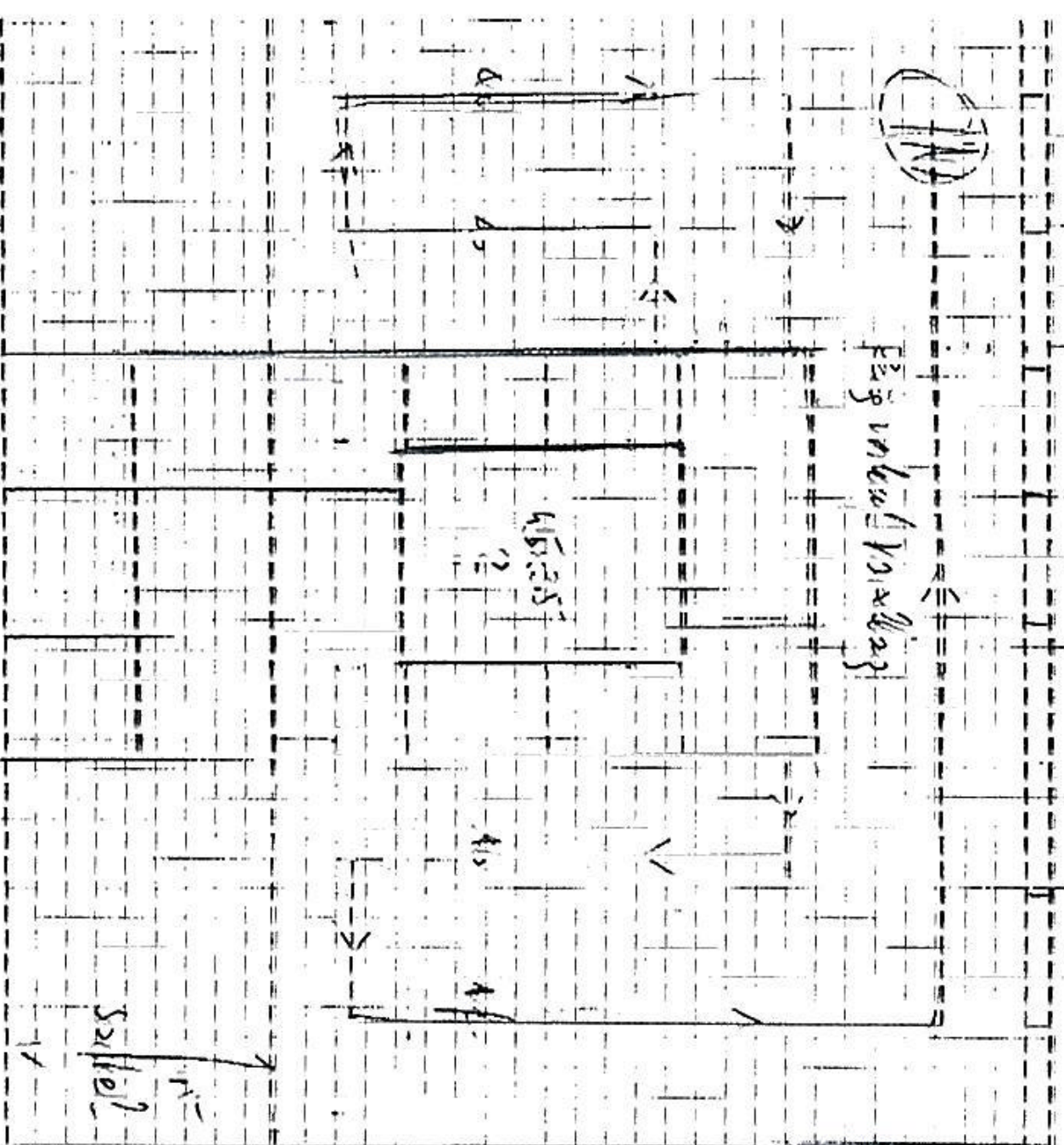

Figurales Protokoll



2000/10/30

KABELEINFÜHRUNG
 GARTEN CIGMAYER
 A-4431 Tulln, GARTENHUS
 TEL. : 06244/5571

Schloß



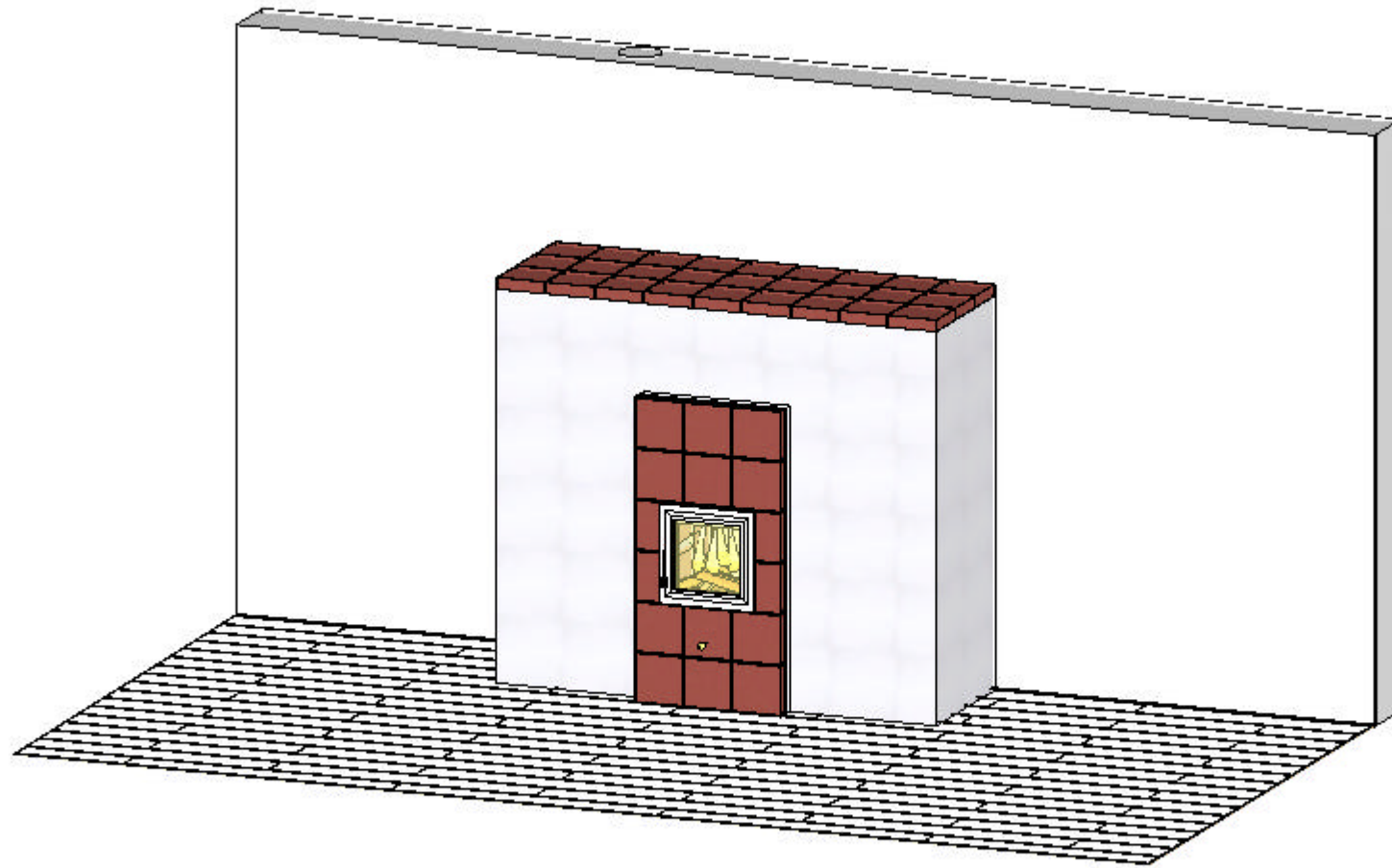

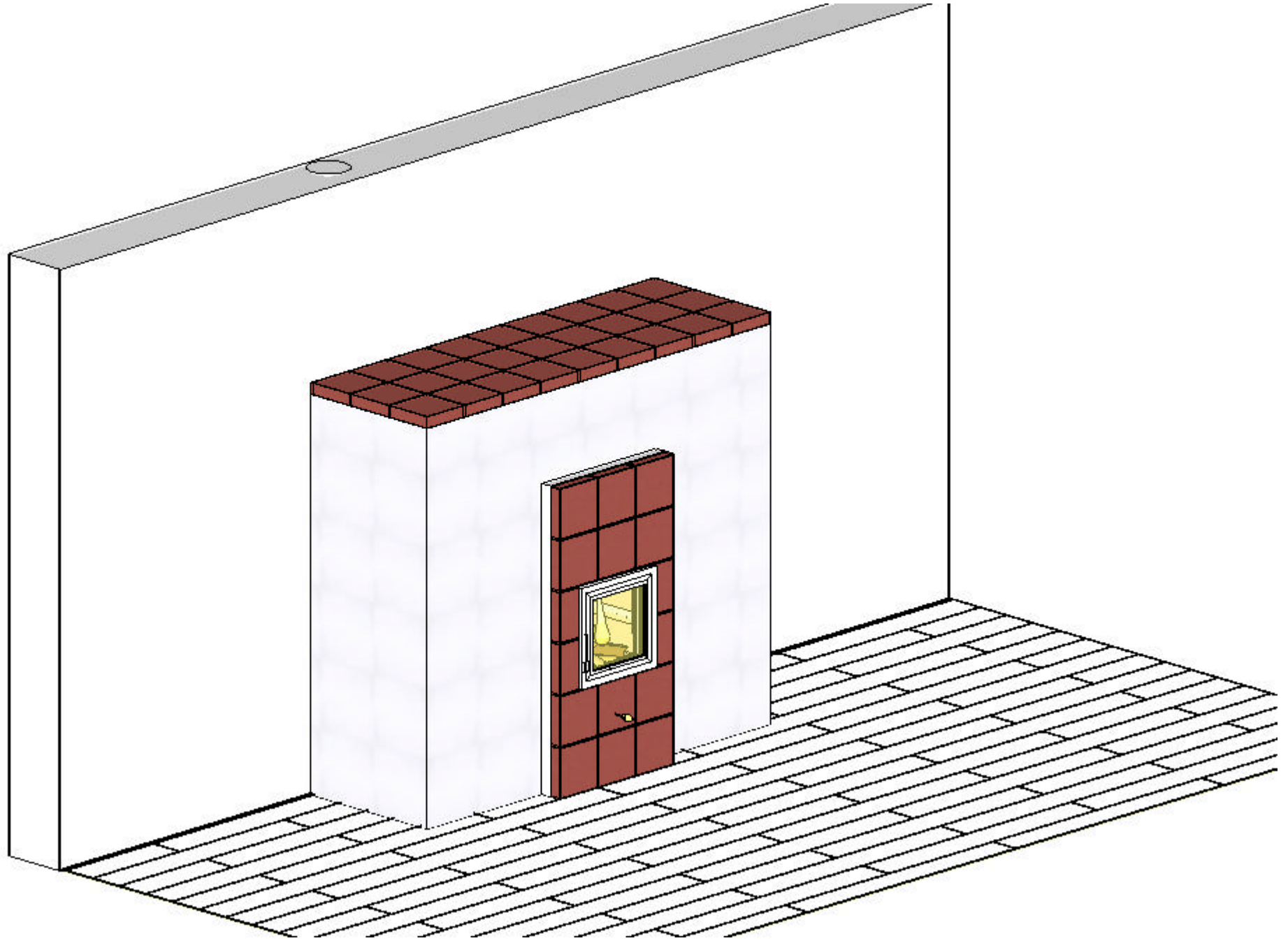

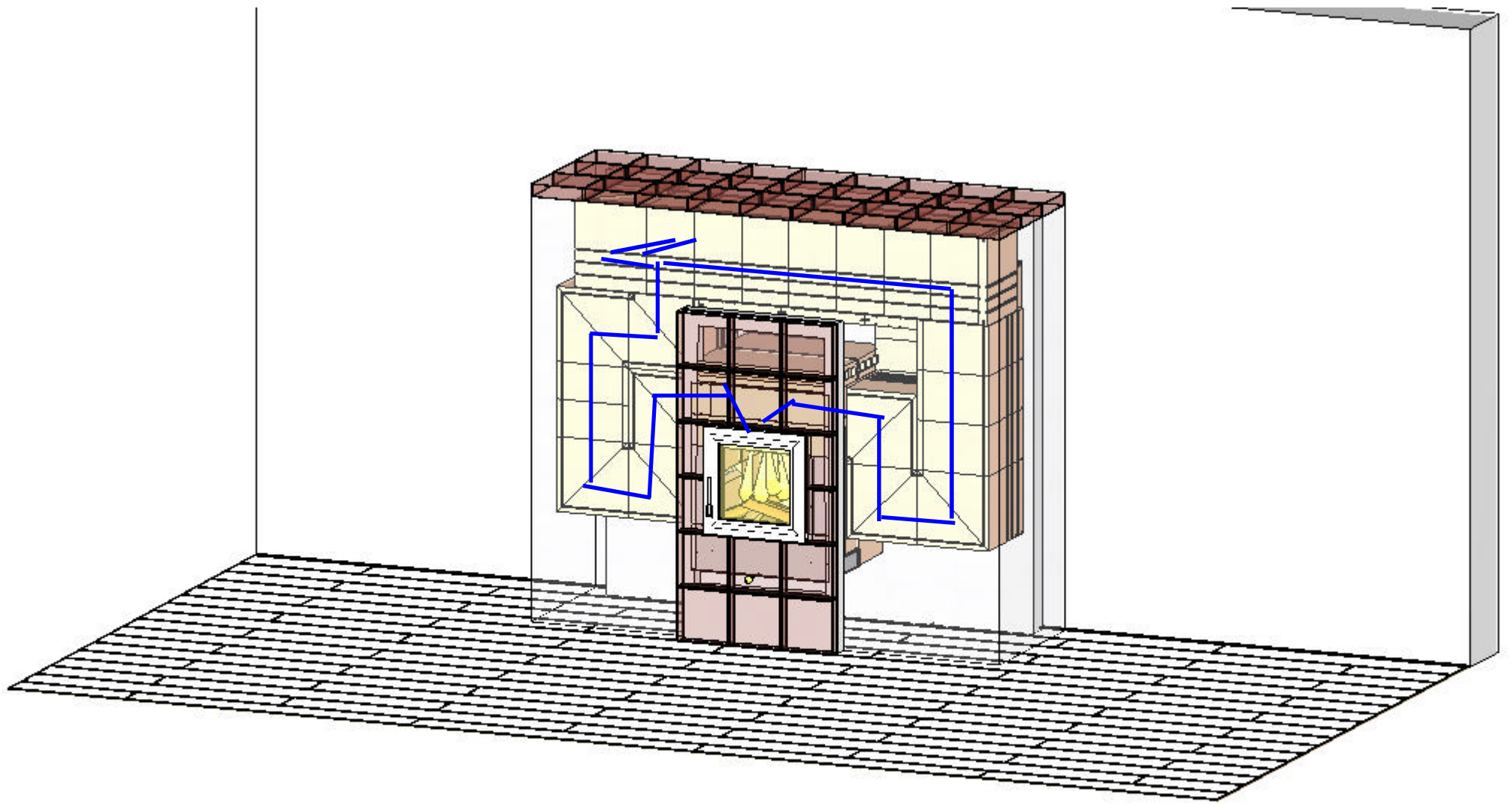

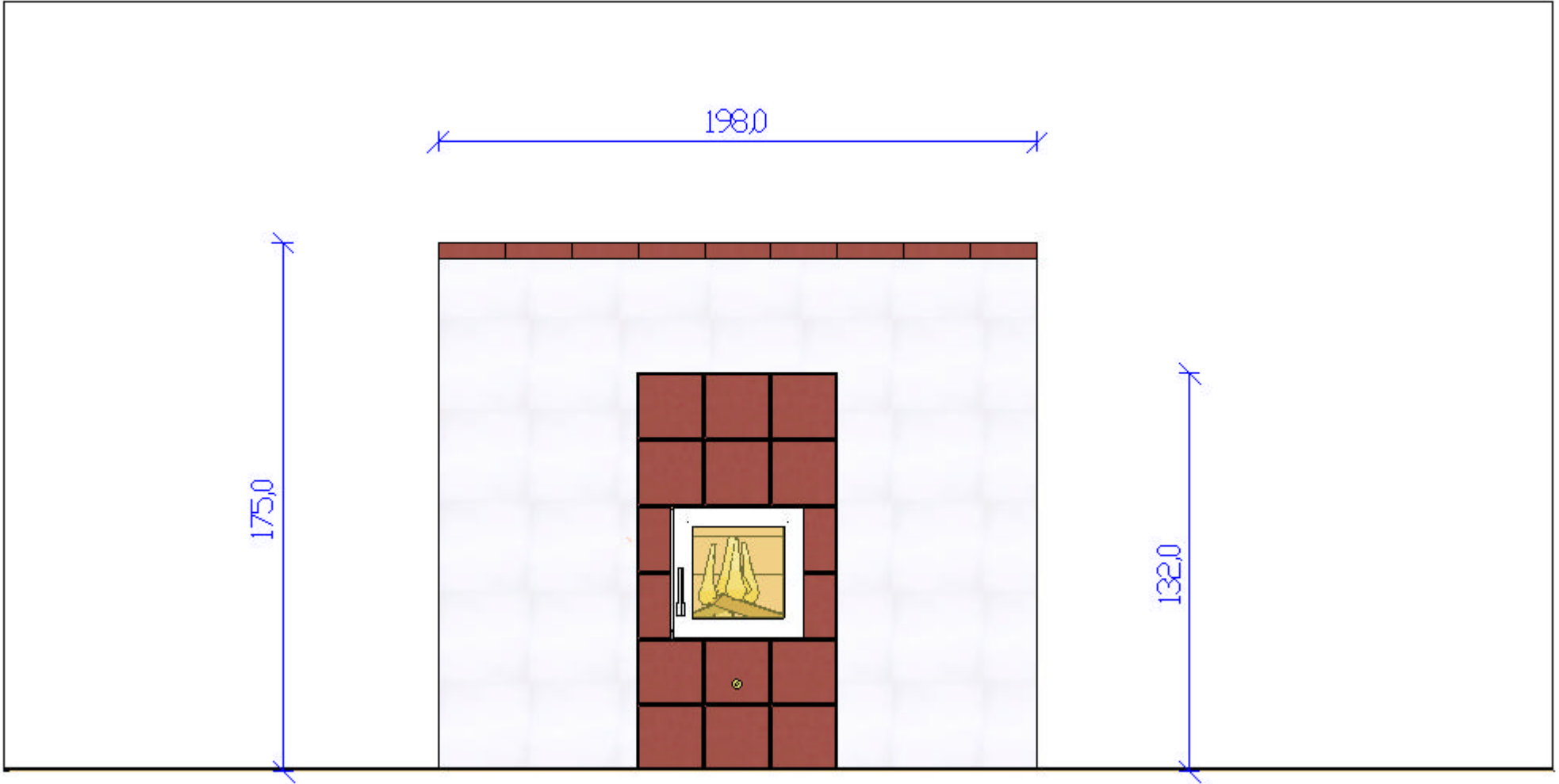

1980

1750

1320

660

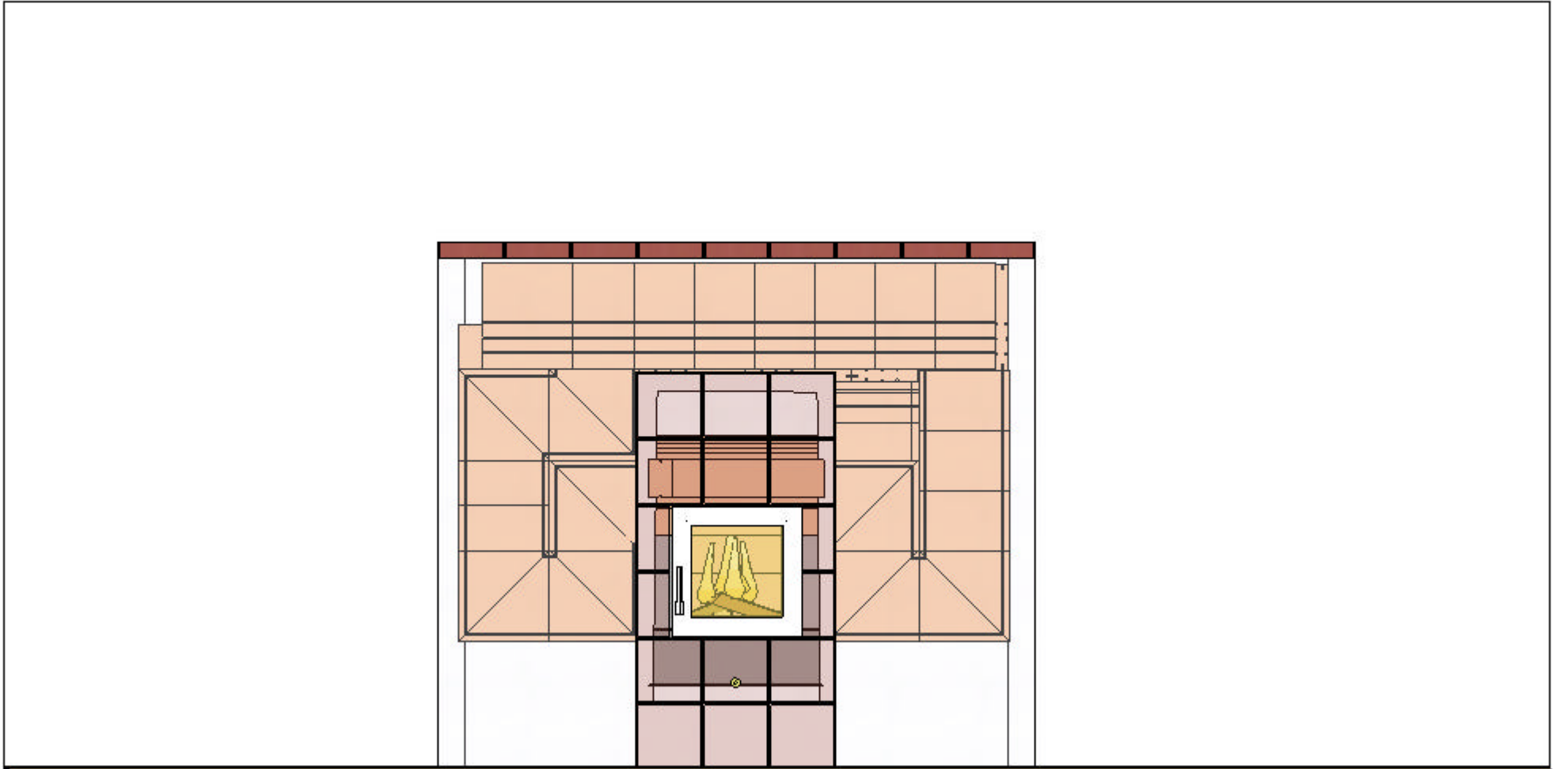

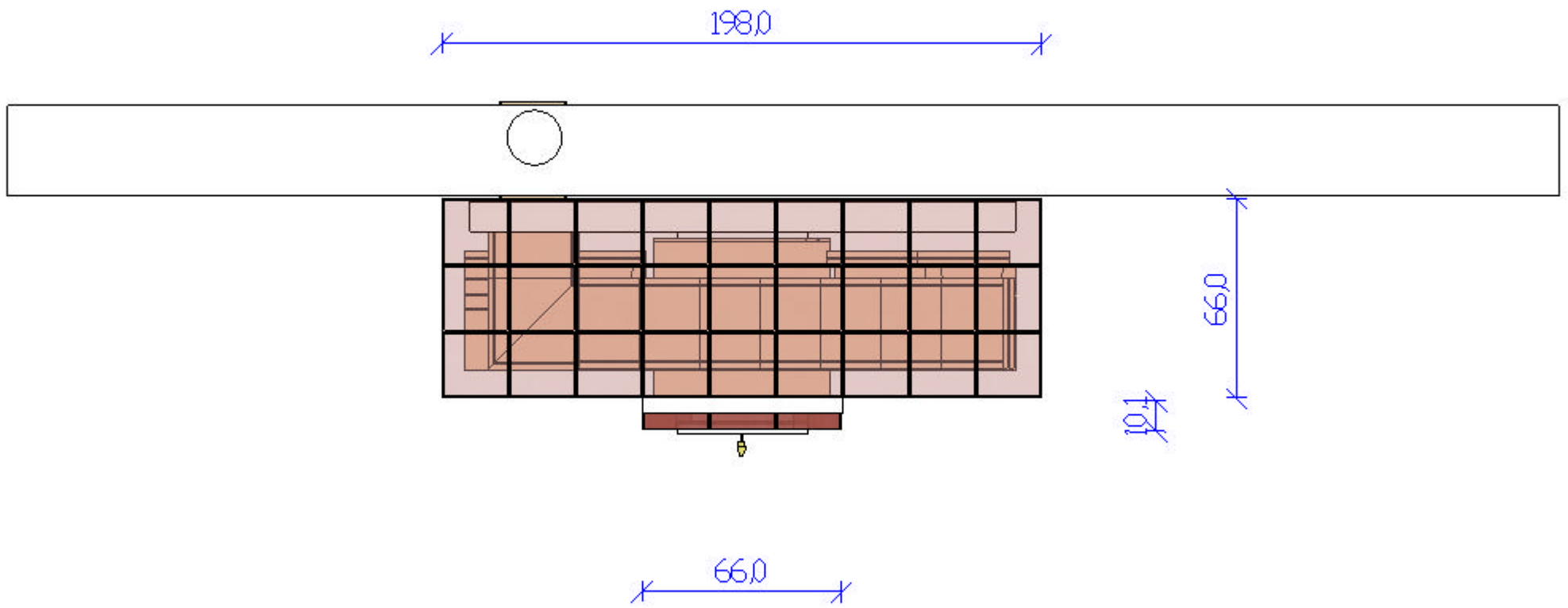

Bestellung



| | |
|----------------------|---------------------|
| Grosshändler: | |
| Kunde: | |
| Kommission: | 5,5-6,5-KW 58x75x93 |
| Bestelldatum: | |
| Wunsch Liefertermin: | |

| Feuerraum | | Stk | EH |
|-----------|--------------|-----|-------|
| 90010 | 3,5 - 4,5 kW | 1 | 89,86 |
| 90011 | 3,5 - 4,5 kW | 0 | 0,00 |
| 90014 | 3,5 - 4,5 kW | 0 | 0,00 |
| 90020 | 3,5 - 4,5 kW | 0 | 0,00 |
| 90021 | 3,5 - 4,5 kW | 0 | 0,00 |
| 90024 | 3,5 - 4,5 kW | 0 | 0,00 |
| 90030 | 4,5 - 5,5 kW | 0 | 0,00 |
| 90031 | 4,5 - 5,5 kW | 0 | 0,00 |
| 90034 | 4,5 - 5,5 kW | 0 | 0,00 |
| 90040 | 4,5 - 5,5 kW | 0 | 0,00 |
| 90041 | 4,5 - 5,5 kW | 0 | 0,00 |
| 90044 | 4,5 - 5,5 kW | 0 | 0,00 |
| 90050 | 5,5 - 6,5 kW | 0 | 0,00 |
| 90051 | 5,5 - 6,5 kW | 0 | 0,00 |
| 90054 | 5,5 - 6,5 kW | 0 | 0,00 |
| 90060 | 5,5 - 6,5 kW | 0 | 0,00 |
| 90061 | 5,5 - 6,5 kW | 0 | 0,00 |
| 90064 | 5,5 - 6,5 kW | 0 | 0,00 |

89,86

Zugsteine Serie 530

| | | | |
|-------|----------------|----|-------|
| 53010 | Läufer | 11 | 58,41 |
| 53015 | Läufer- klein | 2 | 8,62 |
| 53020 | Ecke 90° | 9 | 91,80 |
| 53030 | Ecke 45°rechts | 0 | 0,00 |
| 53040 | Ecke 45°links | 0 | 0,00 |
| 53050 | Variabel | 0 | 0,00 |
| 53060 | Ausbauplatte | 16 | 26,88 |
| 53070 | Anschlussstück | 0 | 0,00 |
| 53080 | Putzdeckel | 0 | 0,00 |
| 53090 | Anheizklappe | 0 | 0,00 |

185,71

Zubehör

| | | | |
|-------|------------------------------|---|-------|
| 10010 | NF 25x12,5x8 | 0 | 0,00 |
| 10020 | NF 50x12,5x8 | 0 | 0,00 |
| 10021 | NF 58x12,5x8 | 0 | 0,00 |
| 10030 | Abdeckplatte | 0 | 0,00 |
| 10040 | FIREPLASTER All-in-one | 0 | 0,00 |
| 10050 | Haftmörtel weiss | 0 | 0,00 |
| 10060 | Feinputz weiss | 0 | 0,00 |
| 10070 | Feder 1m | 0 | 0,00 |
| 10080 | Verputzplatte | 0 | 0,00 |
| 10090 | Heiztür Nirosta | 0 | 0,00 |
| 10100 | Heiztür 43 x 43 Niro | 1 | 94,23 |
| 10130 | Konsole 3,5-4,5 Türe 46 x 46 | 0 | 0,00 |
| 10150 | Konsole 4,5-5,5 Türe 46 x 46 | 0 | 0,00 |
| 10170 | Arbeit | 0 | 0,00 |

94,23

Absperrautomatik

| | | | |
|-------|------------------|---|------|
| 99001 | Absperrautomatik | 0 | 0,00 |
| 99002 | Absperrautomatik | 0 | 0,00 |
| 99003 | Absperrautomatik | 0 | 0,00 |
| 99004 | Absperrautomatik | 0 | 0,00 |

0,00

Zusammenfassung

| | |
|---------------------------|-----------------|
| Gesamtspeichermasse (kg): | 942,80 |
| Zuglänge (lm): | 5,20 |
| Einheiten: | 369,80 |
| Preis pro Einheit: | 6,50 |
| Gesamtpreis: | 2.403,70 |
| Kachelpreis | 737,1 |
| Gesamtpreis | 3.140,80 |